LES PANNES DE GRUES ARRÊTENT LES USINES.

PROTÉGEZ LA PRODUCTION. PROTÉGEZ LES PERSONNES.

UNE PREMIÈRE EN INDE

26 SOLUTIONS STANVAC. 8 DOMAINES DE MAINTENANCE.

PRODUCTION BLOQUÉE.

Les matériaux ne circulent plus. Les expéditions prennent du retard.

DES PERSONNES EN DANGER.

Les pièces de levage défaillantes mettent en danger les personnes et les charges.

PLUS DE PRODUCTION. PLUS D’USURE.

Plus de levages. Des postes plus longs. Davantage d’usure.

Votre production a-t-elle augmenté sans changement de vos grues ?

POUVEZ-VOUS VOUS PERMETTRE DES PANNES & DES ARRÊTS DE GRUES ?

POUR TOUT VOTRE PARC DE LEVAGE

Choisissez les produits selon le composant, le service et l’environnement.

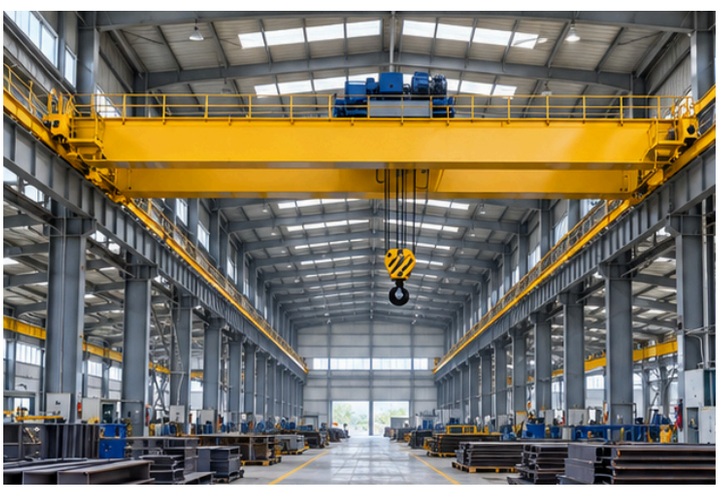

EOT / PONTS ROULANTS

Travées d’usine & lignes de production

PORTIQUES / GOLIATH

Aires de fabrication & de stockage

POTENCES

Ateliers & postes

MOBILES / TÉLESCOPIQUES

d’assemblage

Arrêts d’usine & levages sur site

SUR CHENILLES

Levages lourds & extensions d’usine

PORTUAIRES / MANUTENTION DU VRAC

Appontements privés & matières premières

8 DOMAINES DE MAINTENANCE. UN ENSEMBLE DE SOLUTIONS STANVAC.

Câbles. Engrenages. Roulements. Articulations. Structures en acier. Entretien. Électricité. Protection incendie.

DOMAINE 1 / CÂBLES MÉTALLIQUES

RÉDUISEZ ROUILLE & USURE DES CÂBLES. PROLONGEZ LEUR DURÉE DE VIE.

SOLUTION STANVAC	VOTRE AVANTAGE EN MAINTENANCE
01 **WR2 WIRETHERM**	Lubrifiant synthétique pénétrant contre l’usure interne des torons et la rouille.
02 **70202 SUPER WIRE ROPE**	Option à base minérale pour la lubrification courante des câbles.

03 7045 HD OPEN GEAR & WIRE-ROPE LUBE

Option en aérosol : un film adhérent pour les câbles exposés.

Choisissez un lubrifiant compatible. La lubrification prolonge le service ; elle ne répare pas les fils cassés et ne restaure pas la résistance du câble.

DOMAINE 2 / ENGRENAGES OUVERTS & ACCOUPLEMENTS

RÉDUISEZ L’USURE DES

ENGRENAGES & ACCOUPLEMENTS. LIMITEZ LES ARRÊTS ÉVITABLES.

SOLUTION STANVAC	VOTRE AVANTAGE EN MAINTENANCE
04 **7045 HD OPEN GEAR & WIRE-ROPE LUBE**	Lubrification adhérente des dents d’engrenages exposées.
05 **SL 123R UNITHERM**	Graisse synthétique pour accouplements à dentures sous charge. Résiste aux fuites et aux chocs de charge.

Respectez les exigences du constructeur. Les réducteurs fermés nécessitent l’huile d’engrenages spécifiée.

DOMAINE 3 / ROULEMENTS DE LEVAGE, TRANSLATION & MOTEURS

RÉDUISEZ L’USURE DES ROULEMENTS. GARDEZ VOTRE GRUE EN SERVICE.

SOLUTION STANVAC	VOTRE AVANTAGE EN MAINTENANCE
06 **SL 123R UNITHERM**	Pour les roulements compatibles soumis à de fortes charges.
07 **SL WPG AQUATHERM**	Résiste au délavage par l’eau dans les roulements compatibles en milieu

humide.

08 SUPERQUIET 100	Graisse pour roulements de moteurs résistant à la migration vers les bobinages.

Adaptez la graisse à la charge, à la vitesse et à la température. Vérifiez la compatibilité avant tout changement ; réparez les joints défaillants.

DOMAINE 4 / AXES, ARTICULATIONS & FIXATIONS

DÉGRIPPEZ ÉCROUS & BOULONS. RÉDUISEZ LE TEMPS DE DÉMONTAGE.

SOLUTION STANVAC	VOTRE AVANTAGE EN MAINTENANCE

09	**6030 PEN OIL**	Libérez les écrous, boulons et assemblages bloqués par la rouille.
10	**MOLYTEC EP / 6080 DRY MOLY**	Pâte de montage ou film sec pour limiter le grippage sur les surfaces de contact spécifiées.
11	**PROTEC CU-HT**	Antigrippant pour filetages et axes approuvés. Facilite les démontages futurs.

Respectez le couple de serrage et les conditions de lubrification spécifiés. Gardez les surfaces de friction des freins, les bandes de roulement des roues et les surfaces de roulement des rails exemptes de lubrifiant.

DOMAINE 5 / STRUCTURES EN ACIER & PIÈCES EXPOSÉES

PROTÉGEZ L’ACIER DES GRUES. RÉDUISEZ LES REPRISES DE CORROSION.

SOLUTION STANVAC	VOTRE AVANTAGE EN MAINTENANCE
12 **Z704 RUSTEX + REVÊTEMENT SPÉCIFIÉ**	Traitez la rouille résiduelle après préparation, avant le système de protection.
13 **1040 TST & NMB + 727**	Protégez l’acier en milieux humides et

	SHP	côtiers. 718 EGF ajoute la barrière chimique spécifiée.
14	**2050 POLYHYB SHP**	Option à séchage rapide pour environnements peu agressifs C1-C3.
15	**7007 COLD GALVANIZING**	Protection au zinc des zones galvanisées endommagées, après préparation.

Inspectez les dommages structurels avant de revêtir. Les revêtements ne remplacent pas l’acier perdu par corrosion et ne rétablissent pas la capacité de levage.

DOMAINE 6 / NETTOYAGE & PIÈCES DE RECHANGE STOCKÉES

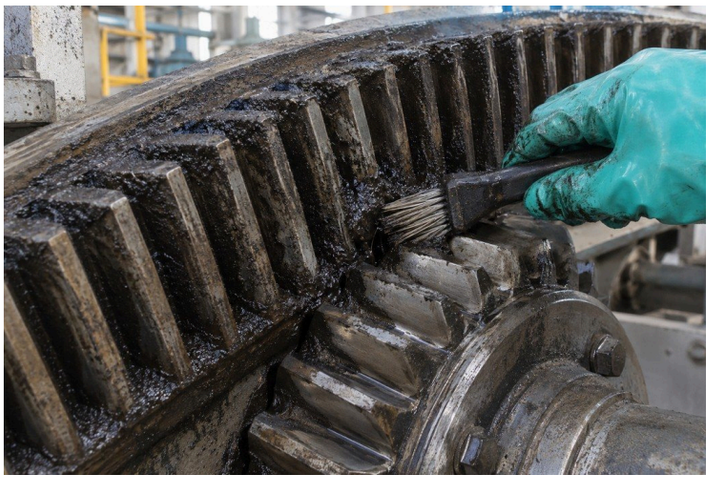

ÉLIMINEZ LA GRAISSE DURCIE. ACCÉLÉREZ L'ENTRETIEN DES GRUES.

SOLUTION STANVAC	VOTRE AVANTAGE EN MAINTENANCE
16 **Z109 NEUGENIC 4175 / 8485 HD CLEANER**	Éliminez la graisse durcie des engrenages et machines compatibles.
17 **Z939 BEARING SOLVENT NF**	Retirez l'ancienne graisse des roulements avant de les relubrifier.
18 **6007 RUST INHIBITOR / 6013 FORMULA 101**	Protégez les roulements et pièces métalliques stockés contre la corrosion.

Nettoyez, inspectez et séchez avant de relubrifier. Choisissez le film de stockage selon le composant et son exposition.

DOMAINE 7 / MOTEURS, COMMANDES &

CONNEXIONS DE PUISSANCE

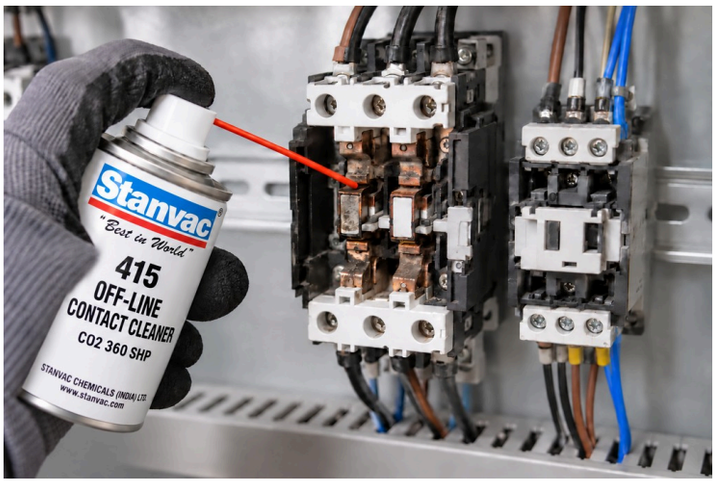

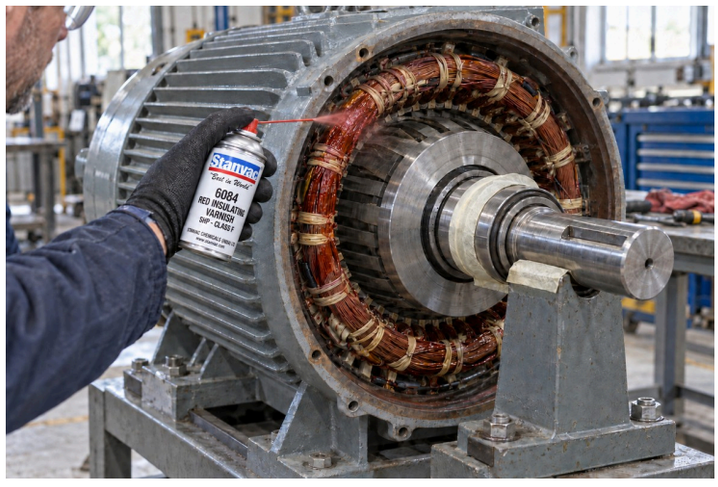

RÉDUISEZ LES DÉFAUTS ÉLECTRIQUES. GARDEZ VOTRE GRUE EN SERVICE.

SOLUTION STANVAC	VOTRE AVANTAGE EN MAINTENANCE
19 **415 OFF-LINE CONTACT CLEANER**	Nettoyez les contacts de commutation isolés de l’alimentation.
20 **8376 CLEANER + 6004 KLEER KOTE SHP**	Nettoyez et protégez les cartes de commande PCB compatibles contre la poussière et l’humidité.
21 **8070 ELECTRICAL**	Chassez l’humidité ou protégez l’isolation

	88 / 6084 INSULATING VARNISH	encore fonctionnelle des bobinages de moteurs, selon les spécifications.
22	**SL-ECG #2 ELECTROTHERM**	Protégez les connexions de puissance boulonnées contre la corrosion et la surchauffe.

Également : Z906 PROVAR pour les isolateurs de tableaux. Bornes de batteries de grues mobiles : Z911 CORROCLEAN + revêtement 6006. Isolez d'abord l'alimentation. Séchez, laissez durcir et testez avant remise en service.

DOMAINE 8 / TABLEAUX & CHEMINEMENTS DE CÂBLES FIXES

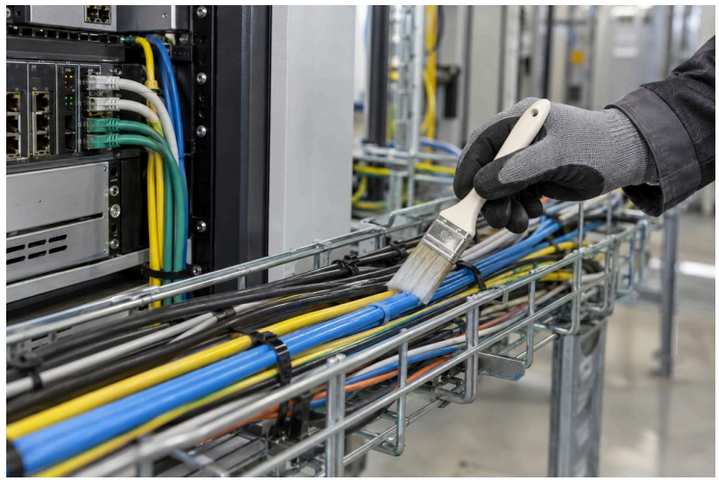

LIMITEZ LA PROPAGATION DU FEU.

RÉDUISEZ DÉGÂTS & ARRÊTS.

SOLUTION STANVAC	VOTRE AVANTAGE EN MAINTENANCE
23 **FIREX FBS 73 + FIREX DC 52**	Obturez les interstices de tableaux autorisés ; limitez la contribution de leur peinture au feu.
24 **FIREX 7034**	Résistez aux morsures de rongeurs et à la propagation des flammes sur les câblages fixes compatibles.
25 **FIREX EC 43**	Limitez la propagation du feu sur les chemins de câbles fixes. Qualité Survival pour les circuits critiques spécifiés.
26 **931B STRIPPEX-**	Isolez et étanchez l’extérieur des

INTUMESCENT	jonctions fixes ; repoussez poussière et humidité.

COMMENCEZ PAR LA GRUE DONT VOUS NE POUVEZ PAS VOUS PASSER.

Précisez le type de grue, la charge nominale, les heures de service et joignez des photos du problème de maintenance.

DEMANDEZ UNE ÉTUDE D'APPLICATION & UN DEVIS.

STANVAC CHEMICALS (INDIA) LTD.

sales@stanvac.com | +91 85271 99811 stanvac.com

PROTÉGER LES PERSONNES. MAINTENIR LES USINES EN SERVICE.