Stanvac®

ELECTRICAL WHY BUY / 2026

THE STANVAC ELECTRICAL ADVANTAGE

34

MAINTENANCE ની સમસ્યાઓ
ભારતના BEST SOLUTIONS સાથે

WHY BUY?

TECHNOLOGY નો તફાવત.
તમારો ખાસ ફાયદો.

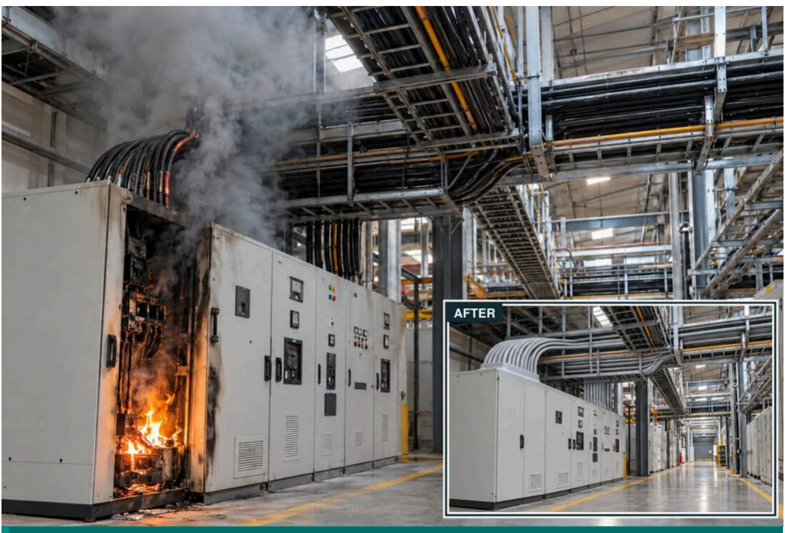

નાની panel ની આગ cables સાથે spread થઈ શકે છે, વીજળી બંધ કરી દે છે અને આખા plant માં production અટકાવી દે છે.

SHP = built-in dust & water repellency. Leakage, tracking, arcing અને corrosion માટે જવાબદાર contamination ઘટાડવામાં મદદ કરે છે.

TURNKEY પણ આપીએ છીએ

એક VENDOR. એક WARRANTY. TESTED પરિણામ.

01 PASSIVE FIRE PROTECTION

Panels, cables અને openings ને આગ spread થતી અટકાવવા protect કરો.

STANVAC PCO - PANELS. CABLES. OPENINGS.

દરેક કડીનું રક્ષણ કરો: **panel ની ચિનગારી → નાનો wire → cable highway → openings.**

> **કાનૂની જોખમ** બેદરકારીથી થયેલી, રોકી શકાય તેવી આગ કે electrocution થી મૃત્યુ થાય તો અંગત ફોજદારી જવાબદારી આવી શકે છે. BNS 2023, Section 106(1).

01 FIREX FBS 73 - Fire Sealant

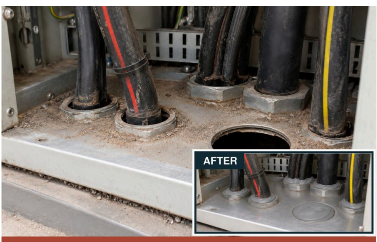

Panel ના ખુલ્લા gaps માંથી dust, ભેજ અને pests અંદર આવે છે, અને આવતી હવા oxygen આપીને આગને વધારી શકે છે.

ક્યાં વાપરવું. Electrical-panel ના gaps અને cable entries.

Technology. ભારતનું પહેલું oxygen-limiting panel sealant. Flexible અને re-enterable; દર્શાવેલી ગોઠવણમાં IS 12458 મુજબ 2 કલાક સુધી tested.

> **ગ્રાહકનો ફાયદો.** Dust, ભેજ અને pests ને બહાર રાખો. નાની faults મોટી panel fire બનતી અટકાવવામાં મદદ કરે.

02 FIREX DC 52 - Fire-Suppression Paint

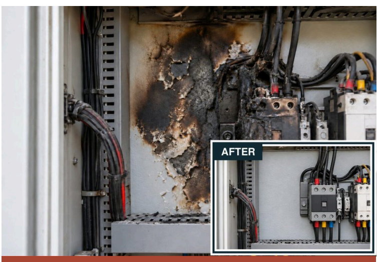

Panel નો બળી શકે તેવો paint નાની electrical આગને ખોરાક આપે છે, જેથી panel ની અંદર નુકસાન વધે છે.

ક્યાં વાપરવું. Electrical panels અને cabinets ની અંદરની painted surfaces.

Technology. ભારતનો પહેલો intumescent fire-barrier panel coating. Panel paint ને આગ વધારતા રોકે છે અને thermal shield આપે છે.

> **ગ્રાહકનો ફાયદો.** આગને શરૂઆતમાં જ કાબૂમાં રાખવામાં મદદ કરે. Equipment નું નુકસાન અને production downtime ઘટાડે.

3A FIREX EC 43 - Circuit Survival

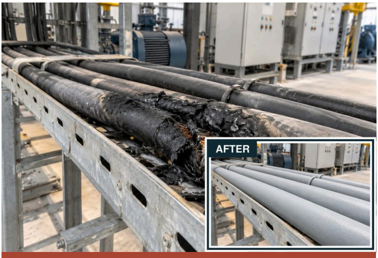

થોડી વારનો fire exposure પણ cables ને બગાડી શકે છે અને બદલવા પડે, જેથી મોટો વિક્ષેપ થાય. Pumps, ventilation અને emergency lighting જ્યારે સૌથી વધુ જરૂર હોય ત્યારે બંધ પડી શકે છે.

ક્યાં વાપરવું. આગ દરમિયાન ચાલુ રહેવા જોઈએ તેવા critical-circuit cables.

Technology. દુનિયાનો પહેલો fire-survival cable coating. XLPE 4-core 70 mm² પર 1.6 mm: 950°C પર 180 મિનિટ (IS 17505-1); 750°C પર 240 મિનિટ અને 15 મિનિટ cooling (IEC 60331-21).

> **ગ્રાહકનો ફાયદો.** Tested circuits ને પ્રમાણિત સમય સુધી ચાલુ રાખો. Anti-rodent protection માટે દર્શાવેલો 0.5 mm 7034 topcoat લગાવો.

3B FIREX EC 43 - Flame-Propagation Protection

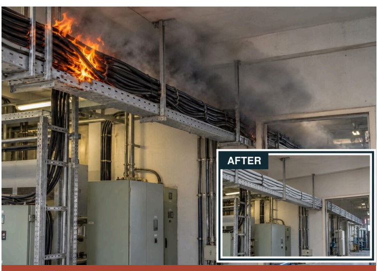

Cable ની આગ trays સાથે આખા plant માં spread થઈ શકે છે, અને ઝેરી ધુમાડો જીવલેણ બની શકે છે. Flame spread ઘટે તો આગ ઓળખવા, કાબૂ કરવા અને લોકોને બહાર કાઢવાનો સમય મળે છે.

ક્યાં વાપરવું. Cable trays અને cable highways.

Technology. CBRI-certified, low-smoke coating: IEC 60332-3 મુજબ 1.6 mm પર 240 મિનિટ flame-propagation performance. Circuit survival 3A માં આવરી લેવાયું છે.

> **ગ્રાહકનો ફાયદો.** સ્થાનિક cable ની આગને આખા plant માં spread થતી અટકાવો. Rodent-prone routes પર દર્શાવેલો 0.5 mm 7034 topcoat લગાવો.

3C 931B STRIPPEX - INTUMESCENT

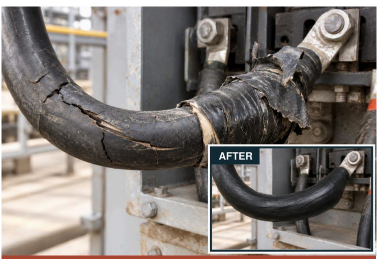

તિરાડવાળું cable sheathing breakdown નું જોખમ વધારે છે; cable અને busbar joints પરની બળી શકે તેવી tape આગને ખોરાક આપી શકે છે.

ક્યાં વાપરવું. Tape વાળા connections, cable joints, busbar અને lug joints.

Technology. Rubberised SHP base + top coat. આગ પહેલાં 11 kV સુધી insulation test; 120-મિનિટ IEC 60332 flame-spread test (CSIR-CBRI). HT: 955 SL tape સાથે વાપરો.

> **ગ્રાહકનો ફાયદો.** Tape વાળા joints અને તિરાડવાળા cable joints breakdown અને આગ કરી શકે છે. 931B repaired joints ને protect કરે છે અને flame spread ઘટાડે છે.

04 FIREX 7034 - Anti-Rodent Cable Coating

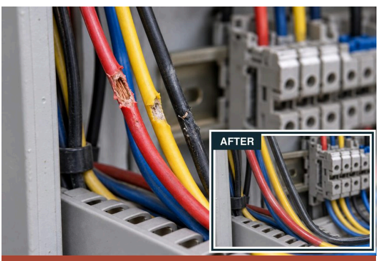

ઉંદરના કરડવાથી, ખાસ કરીને નાના-diameter panel cables પર, short circuit, આગ અને shutdown થઈ શકે છે. Protection flexible અને translucent રહેવું જોઈએ, જેથી wire ના રંગ દેખાય.

ક્યાં વાપરવું. નાના-diameter power, data અને instrumentation cables, panel wiring સહિત.

Technology. દુનિયાનો પહેલો translucent, flexible anti-rodent intumescent coating. 30-દિવસનો test: coated પર 0 bites vs uncoated પર 19; SAFE, RDSO/SPN/204 Annex. G. CBRI: 120 મિનિટ, cable પર 1.5 mm એ IEC 60332-3-22 Cat. A.

> **ગ્રાહકનો ફાયદો.** ઉંદરના કરડવા અને fire spread સામે રક્ષણ. Cable ના રંગ દેખાતા રહે અને wiring flexible રહે.

05 FIREX FM 71 - Fire-Stop Mortar

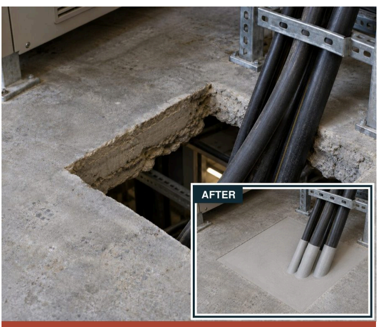

દીવાલ અને floor ના sealed ન કરેલા openings માંથી આગ અને ધુમાડો spread થાય છે. જ્યાં વજનનો ટેકો જોઈએ ત્યાં load-bearing firestop sealing વાપરો.

ક્યાં વાપરવું. દીવાલો અને floors માં cable openings.

Technology. CSIR-CBRI tested: IS 12458 મુજબ 75 mm પર 2 કલાક; published 20-વર્ષનું આયુષ્ય. Options: 75 mm FM 71 અથવા દર્શાવેલ 50 mm FM 71 + 50 mm FB 250 hybrid.

> **ગ્રાહકનો ફાયદો.** Rooms અને floors વચ્ચે આગ અને ધુમાડાનો spread ઘટાડો. એક ફૂટનો EC 43 cable coat cables સાથે આગના રસ્તાને સંભાળે છે.

06 FIREX FB 250 - Mineral-Wool Fire Barrier

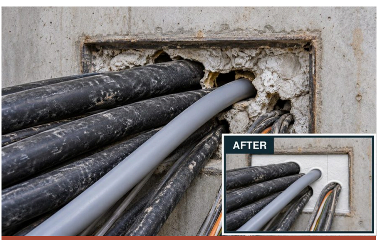

દીવાલના sealed ન કરેલા openings માંથી આગ અને ધુમાડો spread થાય છે. સરળ retrofit sealing હાલના cables ની આસપાસના gaps બંધ કરે છે અને ભવિષ્યમાં cable બદલવા દે છે.

ક્યાં વાપરવું. જ્યાં ભવિષ્યમાં cable બદલવા પડે તેવા cable penetrations.

Technology. Re-enterable mineral-wool barrier: IS 12458 મુજબ 100 mm / 2 કલાક (CSIR-CBRI). દર્શાવેલા FM 71 + FB 250 + EC 43 hybrids protection ને 4 કલાક સુધી લઈ જઈ શકે.

> **ગ્રાહકનો ફાયદો.** Cables ઉમેરો કે બદલો અને seal ફરી કરો. Load-bearing ક્ષમતા માટે FM 71 સાથે ભેગું વાપરો.

02 CLEANING, INSULATION & PROTECTION

વધુ ભરોસાપાત્ર service માટે electrical assets ને clean, insulate અને protect કરો.

07 #901 Easy Clean CO_2 360 SHP NF

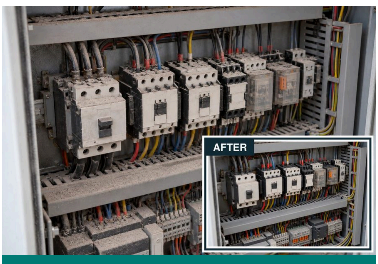

ધૂળવાળા panels માં faults થઈ શકે; સફાઈ માટે shutdown કરવાથી production ગુમાવવું પડે. On-line સફાઈ plastic-safe હોવી જોઈએ.

ક્યાં વાપરવું. On-line panel relays, contactors અને plastic-sensitive surfaces.

Technology. Non-flammable, plastic-compatible cleaner, CO_2 360° spray સાથે. SHP dust અને ભેજને દૂર રાખે છે.

> **ગ્રાહકનો ફાયદો.** યોગ્ય equipment ને shutdown વગર clean કરો. Production નુકસાન અને contamination થી થતી faults ઘટાડો.

08 #415 Off-Line Contact Cleaner CO_2 360 SHP

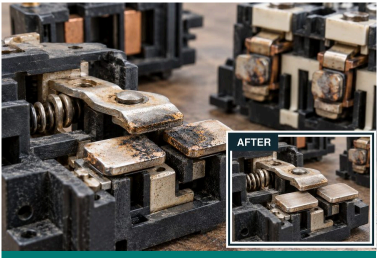

ગંદા switch અને relay contacts થી વચ્ચે વચ્ચે faults થાય છે અને switching ભરોસાપાત્ર રહેતું નથી.

ક્યાં વાપરવું. Isolated switches, relays અને contactors.

Technology. Plastic-compatible, CFC-free cleaner. ઝડપથી સુકાય; residue નહીં. SHP dust અને ભેજને દૂર રાખે છે.

> **ગ્રાહકનો ફાયદો.** Switching faults ઘટાડો અને બે સફાઈ વચ્ચેનો સમય વધારો.

---

09 #8376 Electronic Component Cleaner

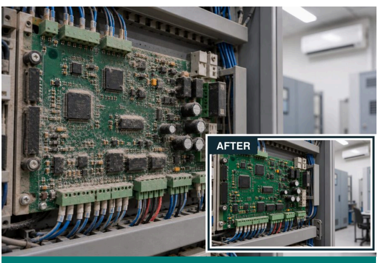

ગંદા PCBs controls બગાડી શકે, પણ તીવ્ર ગંધવાળા cleaners air-conditioned control rooms માં વાપરવા મુશ્કેલ છે.

ક્યાં વાપરવું. AC control rooms માં sensitive PCBs અને electronics.

Technology. ઓછી ગંધવાળું, plastic-compatible, residue-free cleaner. CO_2 360° spray; SHP dust અને ભેજ repellency.

> **ગ્રાહકનો ફાયદો.** ઓછી ગંધ અને residue વગર electronics clean કરો. ભેજથી થતા tracking અને leakage રોકવામાં મદદ કરે.

---

10 #8060 Safety Solvent CO_2 360 NF

Stanvac
Best in World
8060
SAFETY SOLVENT
AFTER

Electrical equipment પર જાડું oil અને grease ગંદકી પકડે છે; તેને કાઢવામાં લાંબી સફાઈ અને shutdown થઈ શકે.

ક્યાં વાપરવું. Electrical equipment પર જાડું oil અને grease.

Technology. Non-flammable, dielectric cleaner, CO_2 360° spray સાથે. Oil અને grease residue વગર કાઢે.

> **ગ્રાહકનો ફાયદો.** યોગ્ય equipment ને જગ્યા પર જ ઊંડી સફાઈ કરો. Dismantling અને સફાઈનો downtime ઘટાડો.

---

11 #8070 Electrical 88 CO_2 SHP

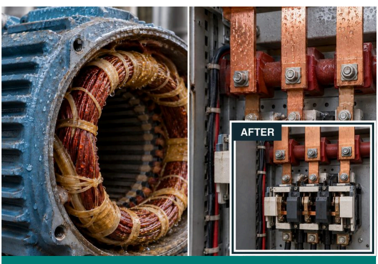

ભીના વિસ્તારોમાં, cooling towers પાસે અને coastal plants માં motors, switches, contactors અને busbars પરનો ભેજ trips અને flashovers કરી શકે છે.

ક્યાં વાપરવું. Humid, coastal અને monsoon માં ભીના motor windings અને bus bars.

Technology. પાણી કરતાં ભારે formula ભેજને હટાવે છે અને insulation resistance પાછો લાવવામાં મદદ કરે છે. SHP dust અને પાણીને દૂર રાખે છે.

> **ગ્રાહકનો ફાયદો.** ભેજથી થતા flashovers ઘટાડો. Published protection: દર્શાવેલી સ્થિતિમાં છ મહિના સુધી.

---

12 #8480 Carbon Cleaner

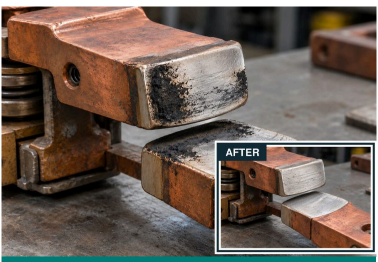

બળી ગયેલું carbon ઉખેડવાથી કે contacts ને emery paper થી ઘસવાથી મોંઘી contact surfaces પર ઉઝરડા પડી શકે છે.

ક્યાં વાપરવું. Contacts, commutators અને contactors પર flashover carbon.

Technology. Thick-film foam gel જાડું carbon abrasives વગર ઉખાડે છે; દર્શાવેલી silver અને copper surfaces સાથે compatible.

> **ગ્રાહકનો ફાયદો.** ઉઝરડા વગર સફાઈ. Contact નું આયુષ્ય વધારો અને બદલવાનું ઘટાડો.

---

13 #6084 Red Insulating Varnish SHP - Class F

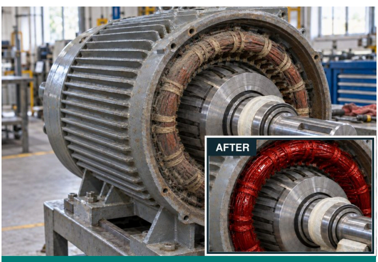

Dust, ભેજ અને chemical ધુમાડો motor-winding insulation બગાડી શકે છે, જેથી મોંઘા rewinds કરવા પડે.

ક્યાં વાપરવું. Motor winding end-turns, ખોલેલા end covers માંથી પહોંચી શકાય તેવા.

Technology. ઝડપથી સુકાતું SHP varnish windings પર જગ્યા પર જ coat થાય. Arcing અને tracking સામે ટકે; dust અને ભેજને દૂર રાખે.

> **ગ્રાહકનો ફાયદો.** Insulation resistance જાળવો. Motor નું આયુષ્ય વધારો અને મોંઘા rewinds ઘટાડો.

---

14 #Z906 Provar Anti-Track SHP - Class H

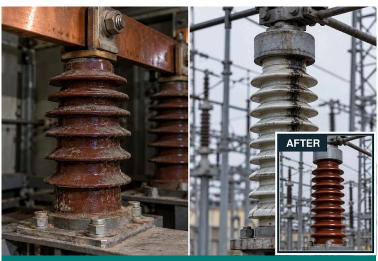

Panel અને switchyard insulators પરનો dust અને ભેજ leakage paths બનાવે છે, જેથી tracking, flashovers અને વીજળી બંધ થવી થાય છે.

ક્યાં વાપરવું. Panel insulators, current transformers અને potential transformers.

Technology. High-dielectric-strength SHP coating insulation resistance પાછો લાવવામાં મદદ કરે. Surface tracking કરતા dust અને ભેજને દૂર રાખે.

> **ગ્રાહકનો ફાયદો.** Flashovers અને panel breakdowns ઘટાડો. Metering લાંબા સમય સુધી ભરોસાપાત્ર રાખો.

---

15 #1465(A) Flexiguard SHP

તિરાડવાળા cable sheaths અને જૂના joints માંથી ભેજ અંદર જાય છે, જેથી breakdown નું જોખમ વધે છે.

ક્યાં વાપરવું. Cable joints અને તિરાડવાળું કે જૂનું cable sheathing.

Technology. Flexible, fire-retardant SHP coating દર્શાવેલા PVC, rubber અને metal સાથે ચોંટે છે. Dust અને ભેજને દૂર રાખે.

> **ગ્રાહકનો ફાયદો.** ખરાબ થયેલા sheathing અને joints માં ભેજ આવતો અટકાવો. Cable નું service આયુષ્ય વધારો.

---

16 #Z931(A) Strippex SHP

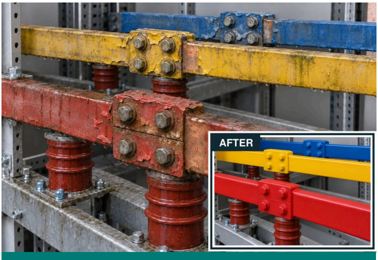

ખરાબ રીતે seal થયેલા cable અને busbar joints માંથી ભેજ અંદર જાય છે, જેથી corrosion, arcing અને breakdown નું જોખમ વધે છે.

ક્યાં વાપરવું. Motor-cable, busbar-cable અને assembled bus-bar joints.

Technology. હવામાં સુકાતું rubberised coating joints ને seal, insulate અને colour-code કરે છે. Ratings: 2 kV aerosol / 11 kV bulk, દર્શાવ્યા મુજબ. SHP dust અને પાણીને દૂર રાખે.

> **ગ્રાહકનો ફાયદો.** Connections ને ભેજ અને corrosion થી બચાવો. Arcing, overheating અને connection failures ઘટાડો.

Intumescent insulation અને fire-spread protection માટે 3C જુઓ.

17 #6004 Kleer Kote SHP

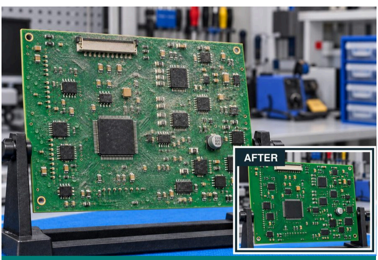

PCBs પર dust, ભેજ અને ધુમાડો corrosion અને વારંવાર electronic failures કરી શકે છે.

ક્યાં વાપરવું. Dust, ભેજ અને ધુમાડાના સંપર્કમાં આવતા PCBs.

Technology. Transparent, solder-through SHP coating. Dust અને પાણીને દૂર રાખે; cracking, peeling અને રંગ ફિક્કો પડતો રોકે.

> **ગ્રાહકનો ફાયદો.** Tracks વચ્ચે leakage અને corrosion ઘટાડો. મોંઘા boards બચાવો અને electronics નું આયુષ્ય વધારો.

18 #6006 Battery Terminal Coating

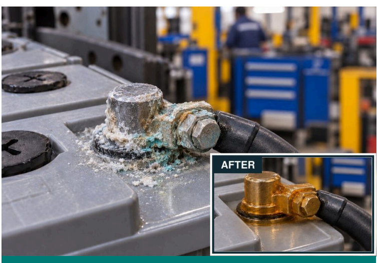

Battery terminal પર વારંવાર થતું corrosion battery output ઓછો, connections અનિશ્ચિત અને વારંવાર સફાઈ કરાવે છે.

ક્યાં વાપરવું. સાફ કરેલા battery terminals.

Technology. Airtight, waterproof, acid-resistant waxy film. Dismantle કર્યા વગર protect કરે; published protection ઓછામાં ઓછા 12 મહિના.

> **ગ્રાહકનો ફાયદો.** Corrosion અને sulphation ઘટાડો. Connections ભરોસાપાત્ર રાખો અને terminal maintenance ઘટાડો.

19 #Z911 Corroclean (SP)

Corrode થયેલા battery terminals charged battery હોય તો પણ ભરોસાપાત્ર power મળતા અટકાવી શકે છે.

ક્યાં વાપરવું. Battery terminals પર acid deposits અને corrosion.

Technology. જાડો foam acid ને neutralise કરે છે. Built-in indicator dye; યોગ્ય terminals જગ્યા પર જ clean કરે.

> **ગ્રાહકનો ફાયદો.** સાફ connections ઝડપથી પાછા લાવો. Battery ની reliability અને આયુષ્ય સુધારવામાં મદદ કરે.

20 #Z201 Pufseal (1K-S)

Panels અને દીવાલોના sealed ન કરેલા openings માંથી ઉંદર અને બીજા pests અંદર આવી cables બગાડે છે. પહોંચવામાં અઘરા gaps ને seal કરવું મુશ્કેલ છે.

ક્યાં વાપરવું. અઘરા cable-entry gaps અને પોલાણ.

Technology. Non-rated gaps માટે expanding PU foam. Cured foam પર 7034 topcoat ઉંદર સામે પ્રતિકાર ઉમેરે છે; આ combination fire-rated seal નથી.

> **ગ્રાહકનો ફાયદો.** Dust, ભેજ, જીવજંતુ અને ઉંદર ના પ્રવેશ રસ્તા બંધ કરો. Equipment ની contamination ઘટાડો.

21 #Z982 Transformer Oil Leakage Repair Kit

Transformer oil નું સતત leakage cooling અને insulation બગાડે છે, જેથી overheating, transformer failure અને મોંઘા plant shutdowns થાય છે.

ક્યાં વાપરવું. બહારથી repair થઈ શકે તેવા transformer tank leaks.

Technology. Clean, plug અને overlay: leak ને seal કરો અને repair ને મજબૂત બનાવો.

> **ગ્રાહકનો ફાયદો.** યોગ્ય leaks પર shutdown વગર oil loss અટકાવો. Transformer ને બચાવો અને oil નો બગાડ ઘટાડો.

22 #Z112 Acidifoam

Copper અને aluminium contact surfaces પરના deposits resistance અને ગરમી વધારી શકે છે.

ક્યાં વાપરવું. Isolated maintenance દરમિયાન copper અને aluminium bus bars અને compatible metals.

Technology. High-foam, phosphate-free cleaner copper, aluminium અને steel પરથી deposits કાઢે છે.

> **ગ્રાહકનો ફાયદો.** Abrasive નુકસાન વગર contact surfaces સાફ કરો. ભરોસાપાત્ર electrical connections માં મદદ.

23 #Z118 EQC-10

Insulators પર cement જેવા કઠણ deposits કાઢવા મુશ્કેલ છે અને protective coatings ને ચોંટતા અટકાવી શકે છે.

ક્યાં વાપરવું. Cement જેવા કઠણ deposits વાળા insulators.

Technology. ઝડપથી અસર કરતું acid scale remover compatible surfaces ને anti-track coatings માટે તૈયાર કરે.

> **ગ્રાહકનો ફાયદો.** Coating adhesion સુધારો અને anti-track protection વધુ ચાલે તેમાં મદદ કરો.

24 #7007 Cold Galvanizing Compound SHP

Galvanising બગડે તો switch yard structures, poles અને GI earthing wires અને strips પર કાટ લાગે છે, ખાસ કરીને welds અને ખુલ્લા ભાગો પર.

ક્યાં વાપરવું. Steel towers, pylons, poles, welds અને damaged galvanised areas.

Technology. 93% zinc cathodic protection આપે. SHP વરસાદ અને dust ને દૂર રાખે.

> **ગ્રાહકનો ફાયદો.** નબળા steel ભાગો પર protection પાછું લાવો. વારંવાર કાટના repairs ઘટાડો અને asset નું આયુષ્ય વધારો.

25 #8078 DGCS - Dry Graphite Conductive Sealant

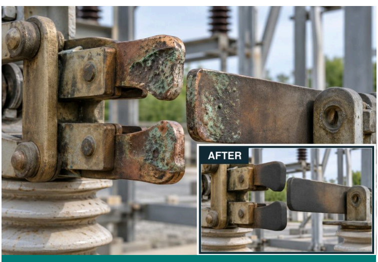

Corrode થયેલા isolator jaws અટકી શકે, arc કરી શકે અને ગરમ થઈ શકે, જેથી switching ભરોસાપાત્ર રહેતું નથી.

ક્યાં વાપરવું. દર્શાવેલા HV switchgear માં busbar isolator jaw contacts.

Technology. Dry graphite conductive film bi-metallic corrosion ઘટાડે. Non-flammable અને non-flaking.

> **ગ્રાહકનો ફાયદો.** Jaw jam થવું, arcing અને overheating ઘટાડો. Corrosion સામે ટકો અને isolator switching ભરોસાપાત્ર રાખો.

26 Super 230 - Gas Leak Detection Spray

SF6 circuit breakers અને compressed-air lines ના નાના, શોધવા મુશ્કેલ leaks gas બગાડે છે અને pressure ઘટાડે છે, જેથી downtime નું જોખમ રહે છે.

ક્યાં વાપરવું. SF_6 breaker valves અને joints, gas lines અને compressed-air systems.

Technology. Non-flammable spray પહોંચી શકાય તેવા joints અને fittings પર નીકળતા gas ની ચોક્કસ જગ્યા બતાવે.

> **ગ્રાહકનો ફાયદો.** Leaks ઝડપથી શોધો અને repair કરો. Gas loss, equipment downtime અને operating સમસ્યાઓ ઘટાડો.

27 SL-ECG #2 Electrotherm - Contact Grease

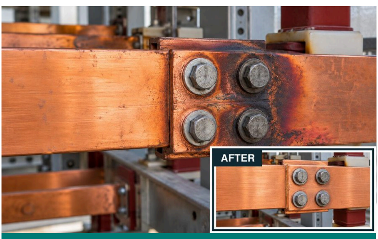

Busbar joints પર ઊંચો contact resistance power ને ગરમી તરીકે બગાડે છે અને connection ને નુકસાન કરી શકે છે.

ક્યાં વાપરવું. Bolted busbar joints અને દર્શાવેલા current-carrying contact interfaces.

Technology. Synthetic contact grease corrosion થી બચાવે અને current સારી રીતે પસાર થવામાં મદદ કરે.

> **ગ્રાહકનો ફાયદો.** Bolted busbar joints પર ગરમી તરીકે ગુમાવાતો power ઘટાડવામાં મદદ કરે. Overheating અને breakdown નું જોખમ ઘટાડો.

28 Superquiet 100 - HT Motor Grease

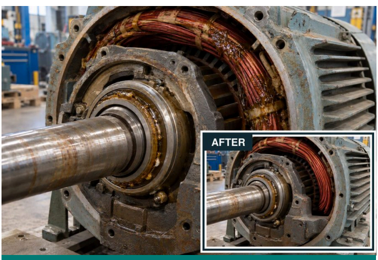

Motor bearings પરથી grease પીગળી જાય કે ઉડી જાય તો bearing wear, winding contamination અને મોંઘા rewinds થાય છે.

ક્યાં વાપરવું. ગરમી અને grease migration ના સંપર્કમાં આવતા HT motor bearings.

Technology. 100% synthetic, PTFE-fortified grease પીગળવા અને migration સામે ટકે. Published ratings: 180°C અને 3,000 rpm.

> **ગ્રાહકનો ફાયદો.** Grease ને bearing પર અને windings થી દૂર રાખો. Bearing નું આયુષ્ય વધારો અને motor failures ઘટાડો.

29 #6030 Pen Oil - Heavy-Duty Penetrant

ખૂબ કાટ ખાધેલા nuts અને bolts seize થઈ જાય છે, જેથી dismantling મોડું થાય છે અને shutdown લાંબા ચાલે છે.

ક્યાં વાપરવું. Seize થયેલા nuts, bolts અને કાટવાળા assemblies.

Technology. Heavy-duty penetrant કાટથી જકડાયેલા ભાગોમાં ઊતરી અડિયલ fasteners ને ઢીલા કરે.

> **ગ્રાહકનો ફાયદો.** ઓછા સમય અને મહેનતથી ભાગ ખોલો. નુકસાન અને બદલવાનો ખર્ચ ઘટાડો.

03 DIELECTRIC FLOOR COATING

Continuous floor system થી દર્શાવેલું operator protection આપો.

30 1311 Stangard Insulkote - Class A, B & C

Electrical fault થાય તો conductive floor પર ઊભેલા panel operators ને ગંભીર electric shock લાગી શકે છે.

ક્યાં વાપરવું. Electrical-panel operating floors.

Technology. IS 15652:2006 ની બધી છ જરૂરિયાતો માટે tested. Nano-ceramic fillers scratch resistance સુધારે; ભેજ સહન કરતું primer adhesion સુધારે. Published life: 10 વર્ષ.

> **ગ્રાહકનો ફાયદો.** Continuous, સાફ કરી શકાય તેવા floor થી દર્શાવેલું operator shock protection આપો. Panel rooms વધુ સ્વચ્છ અને dust-free રાખો.

04 TRANSFORMER & HIGH-VOLTAGE INSULATION

High-voltage connections ને flashovers અને વાતાવરણની અસરથી બચાવો.

31 HVI 33 KV - High-Voltage Insulation

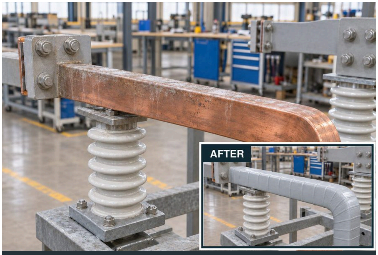

ધુમ્મસ, pollution, પ્રાણીનો સંપર્ક કે પતંગનો દોરો HV flashovers કરી power supply બંધ કરી શકે છે.

ક્યાં વાપરવું. ધુમ્મસ, pollution, પ્રાણીઓ અને પતંગના દોરાના સંપર્કમાં આવતી HV lines અને bus bars.

Technology. Protective insulation coating દર્શાવેલા system ratings માં contamination અને અકસ્માતે થતા bridging થી flashovers ઘટાડે.

> **ગ્રાહકનો ફાયદો.** Power outages, equipment નુકસાન અને downtime ઘટાડો.

32 #Z955 Strippex (SL) - Self-Fusing Tape

HV cable joints પર ઢીલી કે બગડેલી tape માંથી ભેજ અંદર જાય છે, જેથી insulation-failure નું જોખમ વધે છે.

ક્યાં વાપરવું. HV connections અને cable joints.

Technology. Self-fusing silicone tape insulate કરે અને weatherproof બનાવે. Published range: 600 V-35 kV અને +300°C સુધી, દર્શાવેલા build-up અને શરતો સાથે.

> **ગ્રાહકનો ફાયદો.** Joint insulation secure રાખો. હવામાનથી થતું નુકસાન અને connection faults ઘટાડો.

05 DIELECTRIC ANTI-CORROSION

Metal assets બચાવો અને electrical leakage નું જોખમ ઘટાડો.

33 1040 TST + 727 SHP - Anti-Corrosion System

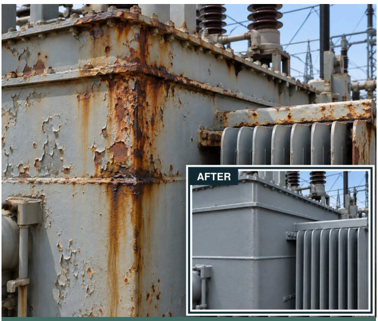

Transformer tanks અને radiators પરનો કાટ આગળ વધીને oil leaks અને મોંઘા outages કરી શકે છે.

ક્યાં વાપરવું. Transformer tanks, radiators અને corrosion ના સંપર્કમાં આવતું steel.

Technology. તૈયાર કરવામાં અઘરા steel માટે surface-tolerant epoxy-PU. 727 SHP topcoat dust અને ભેજને દૂર રાખે; ટકાઉ અને weather-resistant.

> **ગ્રાહકનો ફાયદો.** Corrosion થી થતા oil leaks અને વારંવારનું painting ઘટાડો. Transformer ને મોંઘા નુકસાનથી બચાવો.

34 #2080 Electrohyb SHP - Hybrid Insulation

Electrical fault થી metal poles કે enclosures માં કરંટ આવી શકે છે, જે અડનાર દરેક માટે જોખમી છે.

ક્યાં વાપરવું. Metal lighting poles, panels અને દર્શાવેલી bus-bar surfaces.

Technology. દુનિયાનો પહેલો SHP dielectric coating: 26.5 kV/mm; દર્શાવેલી protection system 11 kV સુધી. Self-extinguishing અને dust- તથા water-repellent.

> **ગ્રાહકનો ફાયદો.** Corrosion રોકતા leakage અને અકસ્માતે અડી જવાનું જોખમ ઘટાડો. સંપૂર્ણ electrical safety system સાથે દર્શાવેલી thickness વાપરો.

એક જવાબદાર PARTNER.

Product selection થી application સુધી.

Technical આંકડા Stanvac ના published data છે. અસલ site માટે હાલનું product TDS, test report અને દર્શાવેલી application detail વાપરો. Electrical કામ માટે approved isolation કે on-line maintenance procedure જરૂરી છે.

Application illustrations માં AI-generated scenes છે; તે project photographs કે test પુરાવા નથી.

SHP = built-in dust અને water repellency. | Revised 1 November 2026

stanvac.com digitalmktg@stanvac.com | +91 8527 1998 11