Stanvac®

ELECTRICAL WHY BUY / 2026

THE STANVAC ELECTRICAL ADVANTAGE

34

MAINTENANCE च्या समस्या
भारतातील सर्वोत्तम SOLUTIONS सह

WHY BUY?

TECHNOLOGY मधला फरक.
तुमचा खास फायदा.

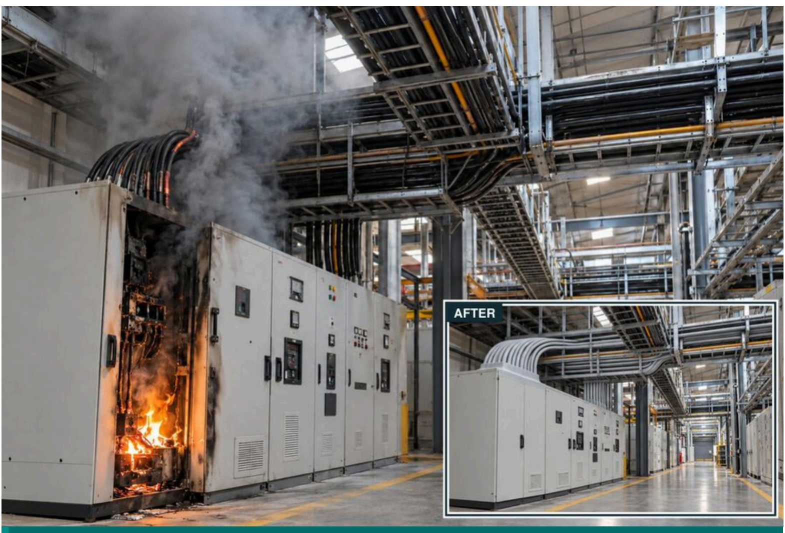

panel मधली छोटी आग cables वरून पसरून वीज बंद पाडू शकते आणि पूर्ण plant मधले production थांबवू शकते.

SHP = built-in धूळ & पाणी रोखणारा थर. leakage, tracking, arcing आणि corrosion ला कारणीभूत ठरणारी contamination कमी करण्यास मदत करतो.

TURNKEY स्वरूपातही उपलब्ध

एकच VENDOR. एकच WARRANTY. TESTED निकाल.

01 PASSIVE FIRE PROTECTION

panels, cables आणि openings मध्ये आग पसरण्यापासून protection द्या.

STANVAC PCO - PANELS. CABLES. OPENINGS.

प्रत्येक दुव्याचे रक्षण करा: **panel ची ठिणगी → छोटी wire → cable highway → openings.**

> **कायदेशीर जबाबदारी** निष्काळजीपणामुळे किंवा हलगर्जीने टाळता येण्याजोगी आग लागली किंवा electrocution ने मृत्यू झाला, तर वैयक्तिक फौजदारी जबाबदारी येऊ शकते. BNS 2023, Section 106(1).

01 FIREX FBS 73 - Fire Sealant

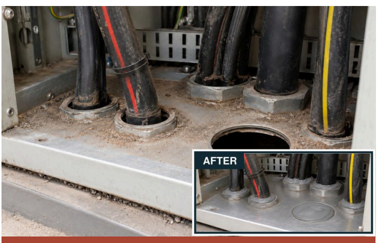

panel मधल्या उघड्या फटींतून धूळ, ओलावा आणि उंदीर आत येतात, आणि आत येणारी हवा oxygen देऊन आग वाढवू शकते.

वापर. Electrical-panel मधल्या फटी आणि cable entries.

Technology. भारतातील पहिला oxygen-limiting panel sealant. flexible आणि पुन्हा उघडता येतो; दिलेल्या arrangement मध्ये IS 12458 नुसार 2 तासांपर्यंत tested.

> **ग्राहकाचा फायदा.** धूळ, ओलावा आणि उंदीर बाहेर ठेवा. छोट्या faults चे मोठ्या panel fires मध्ये रूपांतर होऊ देऊ नका.

02 FIREX DC 52 - Fire-Suppression Paint

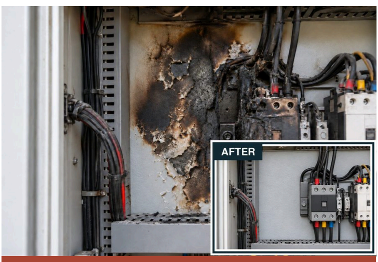

panel चा जळणारा paint छोट्या electrical आगीला इंधन देतो आणि panel च्या आतले नुकसान वाढवतो.

वापर. Electrical panels आणि cabinets च्या आतील रंगवलेल्या surfaces.

Technology. भारतातील पहिला intumescent fire-barrier panel coating. panel paint ला आग वाढवू देत नाही आणि thermal shield देतो.

> **ग्राहकाचा फायदा.** आग जागेवरच रोखण्यास मदत करा. equipment चे नुकसान आणि production downtime कमी करा.

3A FIREX EC 43 - Circuit Survival

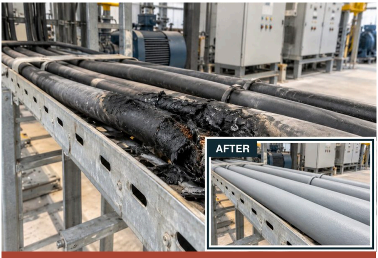

थोड्या वेळाच्या आगीतही cables खराब होऊन बदलावे लागतात, आणि मोठा खोळंबा होतो. pumps, ventilation आणि emergency lighting नेमकी गरजेच्या वेळी बंद पडू शकतात.

वापर. आगीत चालू राहणे गरजेचे असलेल्या critical-circuit cables.

Technology. जगातील पहिला fire-survival cable coating. XLPE 4-core 70 mm² वर 1.6 mm वर: 950°C ला 180 मिनिटे (IS 17505-1); 750°C ला 240 मिनिटे आणि 15 मिनिटे cooling (IEC 60331-21).

> **ग्राहकाचा फायदा.** tested circuits ना certified वेळेपर्यंत चालू ठेवा. anti-rodent protection साठी सांगितलेला 0.5 mm 7034 topcoat लावा.

3B FIREX EC 43 - Flame-Propagation Protection

cable ची आग trays वरून पूर्ण plant मध्ये पसरू शकते, आणि विषारी धूर जीवघेणा ठरू शकतो. flame पसरणे कमी केल्याने आग ओळखून आटोक्यात आणायला आणि लोकांना बाहेर काढायला वेळ मिळतो.

वापर. Cable trays आणि cable highways.

Technology. CBRI-certified, low-smoke coating: IEC 60332-3 नुसार 1.6 mm वर 240 मिनिटे flame-propagation performance. Circuit survival 3A मध्ये आहे.

> **ग्राहकाचा फायदा.** cable ची local आग पूर्ण plant मध्ये पसरण्यापासून रोखा. उंदीर येणाऱ्या routes वर सांगितलेला 0.5 mm 7034 topcoat लावा.

3C 931B STRIPPEX - INTUMESCENT

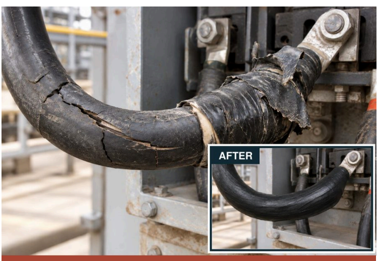

cable sheathing ला तडे गेले की breakdown चा धोका वाढतो; cable आणि busbar joints वरचा जळणारा tape आगीला इंधन देऊ शकतो.

वापर. Taped connections, cable joints, busbar आणि lug joints.

Technology. Rubberised SHP base + top coat. आगीपूर्वी 11 kV पर्यंत insulation test; 120-min IEC 60332 flame-spread test (CSIR-CBRI). HT: 955 SL tape सोबत वापरा.

> **ग्राहकाचा फायदा.** tape लावलेले joints आणि तडे गेलेले cable joints मुळे breakdowns आणि आग लागू शकते. 931B दुरुस्त केलेल्या joints चे रक्षण करतो आणि flame spread कमी करतो.

04 FIREX 7034 - Anti-Rodent Cable Coating

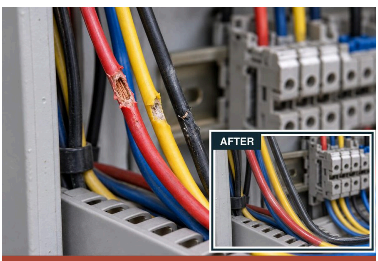

उंदीर चावल्याने, विशेषतः पातळ panel cables वर, short circuit, आग आणि shutdown होऊ शकतात. protection flexible आणि translucent असावे, म्हणजे wire चे रंग दिसत राहतात.

वापर. पातळ power, data आणि instrumentation cables, panel wiring सह.

Technology. जगातील पहिला translucent, flexible anti-rodent intumescent coating. 30 दिवसांचा test: coating असलेल्यावर 0 चावे vs coating नसलेल्यावर 19; SAFE, RDSO/SPN/204 Annex. G. CBRI: 120 min, cable वर 1.5 mm ला IEC 60332-3-22 Cat. A.

> **ग्राहकाचा फायदा.** उंदराचे चावे आणि आगीचा प्रसार थांबवा. cable चे रंग दिसत ठेवा आणि wiring flexible ठेवा.

05 FIREX FM 71 - Fire-Stop Mortar

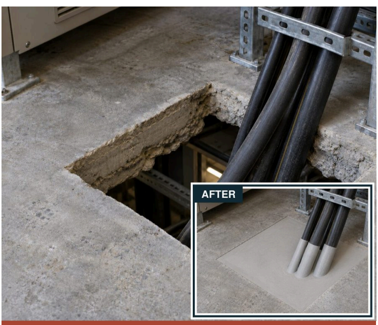

भिंती आणि फरशीतील बंद न केलेल्या openings मधून आग आणि धूर पसरतो. जिथे भार सहन करायचा असेल तिथे load-bearing firestop sealing वापरा.

वापर. भिंती आणि फरशीतील cable openings.

Technology. CSIR-CBRI tested: IS 12458 नुसार 75 mm वर 2 तास; published 20 वर्षांचे आयुष्य. Options: 75 mm FM 71 किंवा सांगितलेले 50 mm FM 71 + 50 mm FB 250 hybrid.

> **ग्राहकाचा फायदा.** खोल्या आणि मजल्यांमध्ये आग आणि धूर पसरणे कमी करा. एक फूट EC 43 cable coat cables वरून जाणाऱ्या आगीच्या मार्गावर उपाय करतो.

06 FIREX FB 250 - Mineral-Wool Fire Barrier

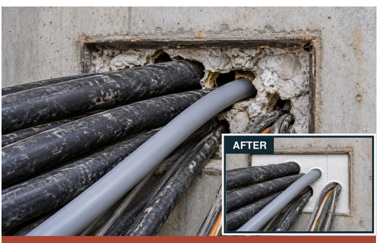

भिंतीतील बंद न केलेल्या openings मधून आग आणि धूर पसरतो. सोपे retrofit sealing सध्याच्या cables भोवतीच्या फटी बंद करते आणि पुढे cables बदलू देते.

वापर. पुढे cables बदलायच्या असलेल्या cable penetrations.

Technology. पुन्हा उघडता येणारा mineral-wool barrier: IS 12458 नुसार 100 mm / 2 तास (CSIR-CBRI). सांगितलेले FM 71 + FB 250 + EC 43 hybrids protection 4 तासांपर्यंत वाढवू शकतात.

> **ग्राहकाचा फायदा.** cables जोडा किंवा बदला आणि seal पुन्हा करा. load-bearing क्षमतेसाठी FM 71 सोबत वापरा.

02 CLEANING, INSULATION & PROTECTION

electrical assets स्वच्छ, insulated आणि protected ठेवा, म्हणजे service जास्त reliable मिळते.

07 #901 Easy Clean CO_2 360 SHP NF

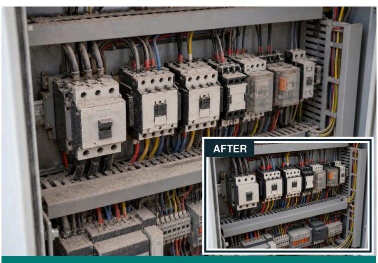

धूळ साचलेल्या panels मध्ये faults येऊ शकतात; साफसफाईसाठी shutdown घेतला की production चे नुकसान होते. On-line cleaning plastic-safe असले पाहिजे.

वापर. On-line panel relays, contactors आणि plastic-sensitive surfaces.

Technology. Non-flammable, plastic-compatible cleaner, CO_2 360° spray सह. SHP धूळ आणि ओलावा दूर ठेवतो.

> **ग्राहकाचा फायदा.** योग्य equipment shutdown शिवाय स्वच्छ करा. production loss आणि contamination मुळे होणारे faults कमी करा.

08 #415 Off-Line Contact Cleaner CO_2 360 SHP

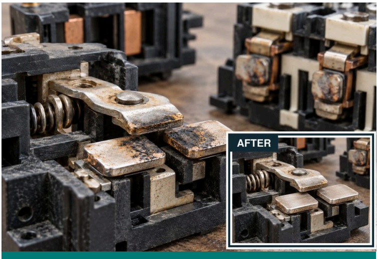

switch आणि relay चे contacts घाणेरडे असले की मधूनमधून faults येतात आणि switching भरवशाचे राहत नाही.

वापर. Isolated switches, relays आणि contactors.

Technology. Plastic-compatible, CFC-free cleaner. लवकर सुकतो; residue नाही. SHP धूळ आणि ओलावा दूर ठेवतो.

> **ग्राहकाचा फायदा.** switching faults कमी करा आणि दोन cleanings मधले अंतर वाढवा.

09 #8376 Electronic Component Cleaner

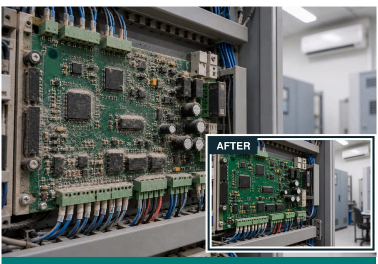

घाणेरडे PCBs controls बिघडवू शकतात, पण तीव्र वासाचे cleaners air-conditioned control rooms मध्ये वापरणे कठीण असते.

वापर. AC control rooms मधले sensitive PCBs आणि electronics.

Technology. कमी वासाचा, plastic-compatible, residue-free cleaner. CO_2 360° spray; SHP धूळ आणि ओलावा रोखतो.

> **ग्राहकाचा फायदा.** कमीत कमी वासात आणि residue शिवाय electronics स्वच्छ करा. ओलाव्यामुळे होणारे tracking आणि leakage टाळण्यास मदत करा.

10 #8060 Safety Solvent CO_2 360 NF

Stanvac
"Best in World"
8060
SAFETY SOLVENT
AFTER

electrical equipment वर जड तेल आणि grease घाण पकडून ठेवतात; ती काढायला खूप वेळ लागतो आणि shutdown घ्यावे लागतात.

वापर. Electrical equipment वरचे जड तेल आणि grease.

Technology. Non-flammable, dielectric cleaner, CO_2 360° spray सह. तेल आणि grease residue शिवाय काढतो.

> **ग्राहकाचा फायदा.** योग्य equipment जागेवरच खोल स्वच्छ करा. खोलणे आणि cleaning चा downtime कमी करा.

11 #8070 Electrical 88 CO_2 SHP

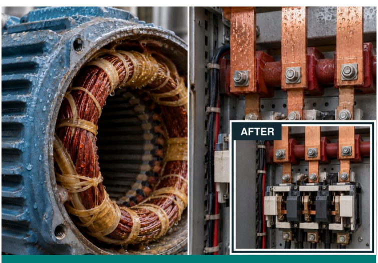

दमट जागी, cooling towers जवळ आणि समुद्रकिनारी plants मध्ये motors, switches, contactors आणि busbars वरचा ओलावा trips आणि flashovers करू शकतो.

वापर. दमट, समुद्रकिनारी आणि पावसाळी वातावरणातील ओले motor windings आणि bus bars.

Technology. पाण्यापेक्षा जड formula ओलावा बाहेर ढकलतो आणि insulation resistance परत मिळवण्यास मदत करतो. SHP धूळ आणि पाणी दूर ठेवतो.

> **ग्राहकाचा फायदा.** ओलाव्यामुळे होणारे flashovers कमी करा. Published protection: सांगितलेल्या अटींमध्ये सहा महिन्यांपर्यंत.

12 #8480 Carbon Cleaner

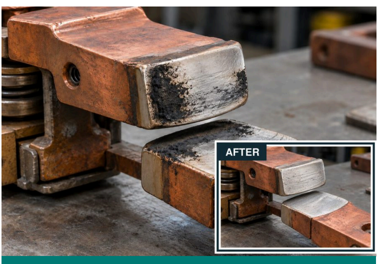

जळलेला carbon खरवडल्याने किंवा contacts वर emery paper घासल्याने महागडे contact surfaces ओरखडले जातात.

वापर. Contacts, commutators आणि contactors वरचा flashover carbon.

Technology. Thick-film foam gel जड carbon abrasives शिवाय उचलतो; सांगितलेल्या silver आणि copper surfaces शी compatible.

> **ग्राहकाचा फायदा.** ओरखडे न पाडता स्वच्छ करा. contact चे आयुष्य वाढवा आणि बदलणे कमी करा.

13 #6084 Red Insulating Varnish SHP - Class F

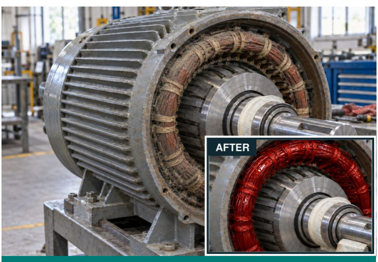

धूळ, ओलावा आणि chemical fumes मुळे motor-winding insulation खराब होते आणि महागडे rewinds करावे लागतात.

वापर. उघडलेल्या end covers मधून पोहोचता येणारे motor winding end-turns.

Technology. लवकर सुकणारे SHP varnish windings वर जागेवरच coat होते. arcing आणि tracking ला रोखते; धूळ आणि ओलावा दूर ठेवते.

> **ग्राहकाचा फायदा.** insulation resistance टिकवा. motor चे आयुष्य वाढवा आणि महागडे rewinds कमी करा.

14 #Z906 Provar Anti-Track SHP - Class H

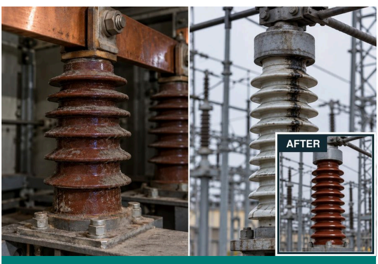

panel आणि switchyard insulators वरची धूळ आणि ओलावा leakage paths तयार करतात, त्यामुळे tracking, flashovers आणि वीज खंडित होते.

वापर. Panel insulators, current transformers आणि potential transformers.

Technology. High-dielectric-strength SHP coating insulation resistance परत मिळवण्यास मदत करतो. surface tracking करणारी धूळ आणि ओलावा दूर ठेवतो.

> **ग्राहकाचा फायदा.** flashovers आणि panel breakdowns कमी करा. metering जास्त काळ reliable ठेवा.

15 #1465(A) Flexiguard SHP

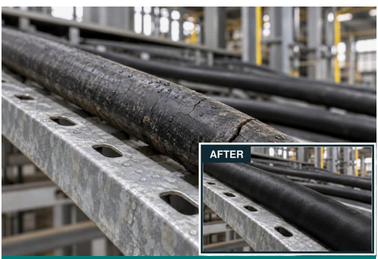

तडे गेलेले cable sheaths आणि जुने joints ओलावा आत येऊ देतात, त्यामुळे breakdown चा धोका वाढतो.

वापर. Cable joints आणि तडे गेलेले किंवा जुने cable sheathing.

Technology. Flexible, fire-retardant SHP coating सांगितलेल्या PVC, rubber आणि metal ला घट्ट चिकटतो. धूळ आणि ओलावा दूर ठेवतो.

> **ग्राहकाचा फायदा.** खराब sheathing आणि joints मध्ये ओलावा जाऊ देऊ नका. cable चे service life वाढवा.

16 #Z931(A) Strippex SHP

नीट seal न केलेले cable आणि busbar joints ओलावा आत येऊ देतात, त्यामुळे corrosion, arcing आणि breakdown चा धोका वाढतो.

वापर. Motor-cable, busbar-cable आणि assembled bus-bar joints.

Technology. हवेत सुकणारा rubberised coating joints seal करतो, insulate करतो आणि colour-code करतो. Ratings: 2 kV aerosol / 11 kV bulk, सांगितल्याप्रमाणे. SHP धूळ आणि पाणी दूर ठेवतो.

> **ग्राहकाचा फायदा.** connections ना ओलावा आणि corrosion पासून वाचवा. arcing, overheating आणि connection failures कमी करा.

intumescent insulation आणि flame-spread protection साठी 3C पहा.

17 #6004 Kleer Kote SHP

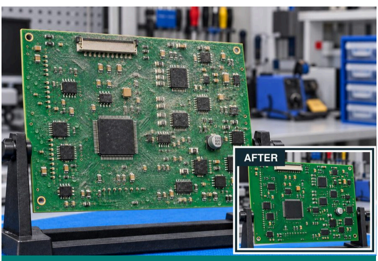

PCBs वरची धूळ, ओलावा आणि fumes मुळे corrosion होते आणि electronics वारंवार बिघडतात.

वापर. धूळ, ओलावा आणि fumes च्या संपर्कातले PCBs.

Technology. Transparent, solder-through SHP coating. धूळ आणि पाणी दूर ठेवतो; तडे जाणे, सोलणे आणि रंग उडणे यांना प्रतिकार करतो.

> **ग्राहकाचा फायदा.** tracks मधील leakage आणि corrosion कमी करा. महागड्या boards चे रक्षण करा आणि electronics चे आयुष्य वाढवा.

18 #6006 Battery Terminal Coating

battery terminal वर वारंवार corrosion झाल्यास battery चे output कमी होते, connections अविश्वसनीय होतात आणि वारंवार cleaning करावी लागते.

वापर. स्वच्छ केलेले battery terminals.

Technology. Airtight, waterproof, acid-resistant मेणासारखा film. खोलल्याशिवाय protection देतो; published protection किमान 12 महिने.

> **ग्राहकाचा फायदा.** corrosion आणि sulphation कमी करा. connections reliable ठेवा आणि terminal maintenance कमी करा.

19 #Z911 Corroclean (SP)

corrosion झालेले battery terminals charged battery असूनही नीट वीज पोहोचू देत नाहीत.

वापर. Battery terminals वरचे acid deposits आणि corrosion.

Technology. जाड foam acid neutralise करतो. Built-in indicator dye; योग्य terminals जागेवरच स्वच्छ करतो.

> **ग्राहकाचा फायदा.** स्वच्छ connections लवकर परत मिळवा. battery ची reliability आणि आयुष्य सुधारण्यास मदत करा.

20 #Z201 Pufseal (1K-S)

panels आणि भिंतीतील बंद न केलेल्या openings मधून उंदीर आणि इतर pests आत येऊन cables खराब करतात. पोहोचायला अवघड फटी बंद करणे कठीण असते.

वापर. अवघड cable-entry फटी आणि पोकळ्या.

Technology. Non-rated फटींसाठी expanding PU foam. cured foam वर 7034 topcoat उंदरांपासून प्रतिकार वाढवतो; ही combination fire-rated seal नाही.

> **ग्राहकाचा फायदा.** धूळ, ओलावा, कीटक आणि उंदरांचे येण्याचे मार्ग बंद करा. equipment ची contamination कमी करा.

21 #Z982 Transformer Oil Leakage Repair Kit

transformer oil ची सतत गळती cooling आणि insulation बिघडवते, त्यामुळे overheating, transformer failure आणि महागडे plant shutdowns होतात.

वापर. बाहेरून दुरुस्त करता येण्याजोग्या transformer tank च्या गळत्या.

Technology. Clean, plug आणि overlay: गळती बंद करा आणि दुरुस्ती मजबूत करा.

> **ग्राहकाचा फायदा.** योग्य गळत्यांवर shutdown शिवाय oil loss थांबवा. transformer चे रक्षण करा आणि oil ची नासाडी कमी करा.

22 #Z112 Acidifoam

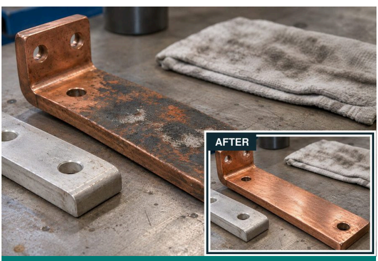

copper आणि aluminium contact surfaces वरचे deposits resistance आणि heating वाढवू शकतात.

वापर. Isolated maintenance दरम्यान copper आणि aluminium bus bars आणि compatible metals.

Technology. High-foam, phosphate-free cleaner copper, aluminium आणि steel वरचे deposits काढतो.

> **ग्राहकाचा फायदा.** abrasive नुकसानाशिवाय स्वच्छ contact surfaces परत मिळवा. reliable electrical connections ला आधार द्या.

23 #Z118 EQC-10

insulators वरचे cement सारखे कडक deposits काढायला अवघड असतात आणि protective coatings ना चिकटू देत नाहीत.

वापर. cement सारखे कडक deposits असलेले insulators.

Technology. लवकर काम करणारा acid scale remover anti-track coatings साठी compatible surfaces तयार करतो.

> **ग्राहकाचा फायदा.** coating adhesion सुधारा आणि anti-track protection जास्त काळ टिकवा.

24 #7007 Cold Galvanizing Compound SHP

galvanising खराब झाले की switch yard structures, poles आणि GI earthing wires व strips ना गंज लागतो, विशेषतः welds आणि उघड्या जागी.

वापर. Steel towers, pylons, poles, welds आणि galvanised भाग खराब झालेल्या जागा.

Technology. 93% zinc cathodic protection देतो. SHP पाऊस आणि धूळ दूर ठेवतो.

> **ग्राहकाचा फायदा.** कमकुवत steel भागांवर protection परत मिळवा. वारंवार गंजाची दुरुस्ती कमी करा आणि asset चे आयुष्य वाढवा.

25 #8078 DGCS - Dry Graphite Conductive Sealant

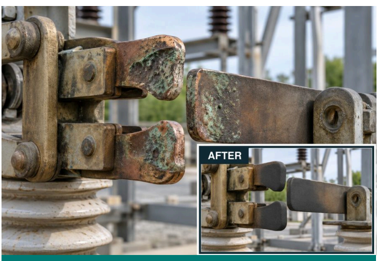

corrosion झालेले isolator jaws अडकू शकतात, arcing करू शकतात आणि गरम होतात, त्यामुळे switching भरवशाचे राहत नाही.

वापर. सांगितलेल्या HV switchgear मधील busbar isolator jaw contacts.

Technology. Dry graphite conductive film bi-metallic corrosion कमी करतो. Non-flammable आणि non-flaking.

> **ग्राहकाचा फायदा.** jaw अडकणे, arcing आणि overheating कमी करा. corrosion ला प्रतिकार करा आणि isolator switching reliable ठेवा.

26 Super 230 - Gas Leak Detection Spray

SF6 circuit breakers आणि compressed-air lines मधल्या बारीक, शोधायला अवघड गळत्यांमुळे gas वाया जातो, pressure कमी होतो आणि downtime चा धोका वाढतो.

वापर. SF_6 breaker valves आणि joints, gas lines आणि compressed-air systems.

Technology. Non-flammable spray पोहोचता येणाऱ्या joints आणि fittings वर निघणारा gas नेमका दाखवतो.

> **ग्राहकाचा फायदा.** गळत्या लवकर शोधा आणि दुरुस्त करा. gas loss, equipment downtime आणि operating समस्या कमी करा.

27 SL-ECG #2 Electrotherm - Contact Grease

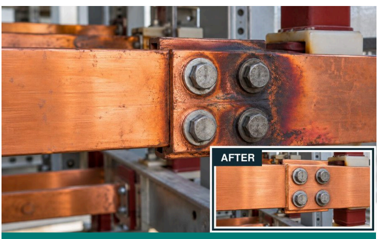

busbar joints वर contact resistance जास्त असल्यास वीज उष्णतेच्या रूपात वाया जाते आणि connection खराब होऊ शकते.

वापर. Bolted busbar joints आणि सांगितलेले current-carrying contact interfaces.

Technology. Synthetic contact grease corrosion पासून protection देते आणि current नीट वाहण्यास मदत करते.

> **ग्राहकाचा फायदा.** bolted busbar joints वर उष्णतेमुळे वाया जाणारी वीज कमी करण्यास मदत करा. overheating आणि breakdown चा धोका कमी करा.

28 Superquiet 100 - HT Motor Grease

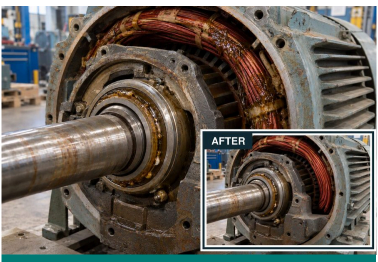

motor bearings वरचे grease वितळले किंवा बाहेर फेकले गेले की bearing झिजते, winding मध्ये contamination होते आणि महागडे rewinds करावे लागतात.

वापर. उष्णता आणि grease सरकण्याच्या संपर्कातले HT motor bearings.

Technology. 100% synthetic, PTFE-fortified grease वितळणे आणि सरकणे यांना प्रतिकार करते. Published ratings: 180°C आणि 3,000 rpm.

> **ग्राहकाचा फायदा.** grease bearing वरच ठेवा आणि windings पासून दूर ठेवा. bearing चे आयुष्य वाढवा आणि motor failures कमी करा.

29 #6030 Pen Oil - Heavy-Duty Penetrant

खूप गंजलेले nuts आणि bolts जाम होतात, त्यामुळे खोलायला उशीर होतो आणि shutdown लांबतात.

वापर. जाम झालेले nuts, bolts आणि गंजलेले assemblies.

Technology. Heavy-duty penetrant गंजाने जखडलेल्या जागेत शिरून अडकलेले fasteners सोडवतो.

> **ग्राहकाचा फायदा.** कमी वेळ आणि मेहनतीत part मोकळा करा. नुकसान आणि बदलण्याचा खर्च कमी करा.

03 DIELECTRIC FLOOR COATING

सलग floor system ने operators ना सांगितलेले protection द्या.

30 1311 Stangard Insulkote - Class A, B & C

electrical fault झाल्यास conductive फरशीवर उभ्या असलेल्या panel operators ना तीव्र विजेचा झटका बसू शकतो.

वापर. Electrical-panel operating floors.

Technology. IS 15652:2006 च्या सर्व सहा requirements नुसार tested. Nano-ceramic fillers मुळे scratch resistance वाढतो; ओलावा सहन करणारा primer adhesion सुधारतो. Published life: 10 वर्षे.

> **ग्राहकाचा फायदा.** सलग, स्वच्छ करता येणाऱ्या floor ने operators ना सांगितलेले shock protection द्या. panel rooms जास्त स्वच्छ आणि धूळमुक्त ठेवा.

04 TRANSFORMER & HIGH-VOLTAGE INSULATION

high-voltage connections ना flashovers आणि वातावरणाच्या मारापासून वाचवा.

31 HVI 33 KV - High-Voltage Insulation

धुके, pollution, प्राण्यांचा संपर्क किंवा पतंगाचा मांजा यामुळे HV flashovers होऊन वीजपुरवठा खंडित होऊ शकतो.

वापर. धुके, pollution, प्राणी आणि पतंगाचा मांजा यांच्या संपर्कातील HV lines आणि bus bars.

Technology. Protective insulation coating सांगितलेल्या system ratings मध्ये contamination आणि अपघाती bridging मुळे होणारे flashovers कमी करतो.

> **ग्राहकाचा फायदा.** वीज खंडित होणे, equipment चे नुकसान आणि downtime कमी करा.

32 #Z955 Strippex (SL) - Self-Fusing Tape

HV cable joints वरचा सैल किंवा खराब tape ओलावा आत येऊ देतो, त्यामुळे insulation fail होण्याचा धोका वाढतो.

वापर. HV connections आणि cable joints.

Technology. Self-fusing silicone tape insulate करतो आणि weatherproof करतो. Published range: 600 V-35 kV आणि +300°C पर्यंत, सांगितलेल्या build-up आणि अटींसह.

> **ग्राहकाचा फायदा.** joint चे insulation safe ठेवा. हवामानामुळे होणारे नुकसान आणि connection faults कमी करा.

05 DIELECTRIC ANTI-CORROSION

metal assets जपा आणि electrical leakage चा धोका कमी करा.

33 1040 TST + 727 SHP - Anti-Corrosion System

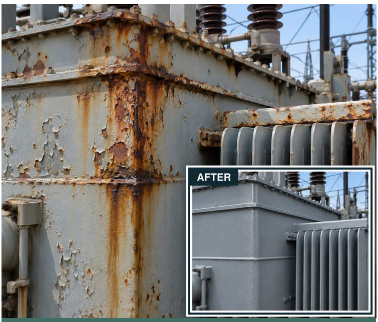

transformer tanks आणि radiators वरचा गंज वाढून oil leaks आणि महागडे outages होऊ शकतात.

वापर. Corrosion च्या संपर्कातील transformer tanks, radiators आणि steel.

Technology. तयारी करायला कठीण steel साठी Surface-tolerant epoxy-PU. 727 SHP topcoat धूळ आणि ओलावा दूर ठेवतो; टिकाऊ आणि weather-resistant.

> **ग्राहकाचा फायदा.** corrosion मुळे होणारे oil leaks आणि वारंवार रंगकाम कमी करा. transformer ला महागड्या नुकसानापासून वाचवा.

34 #2080 Electrohyb SHP - Hybrid Insulation

electrical fault मुळे metal poles किंवा enclosures मध्ये करंट उतरू शकतो आणि हात लावणाऱ्याला धोका होतो.

वापर. Metal lighting poles, panels आणि सांगितलेले bus-bar surfaces.

Technology. जगातील पहिला SHP dielectric coating: 26.5 kV/mm; सांगितलेली protection system 11 kV पर्यंत. Self-extinguishing आणि धूळ व पाणी दूर ठेवणारा.

> **ग्राहकाचा फायदा.** leakage आणि चुकून स्पर्श होण्याचा धोका कमी करा आणि corrosion रोखा. संपूर्ण electrical safety system सोबत सांगितलेली thickness वापरा.

एकच जबाबदार PARTNER.

product selection पासून application पर्यंत.

Technical आकडे Stanvac चा published data आहे. प्रत्यक्ष site साठी सध्याचा product TDS, test report आणि सांगितलेला application detail वापरा. Electrical कामासाठी approved isolation किंवा on-line maintenance procedure आवश्यक आहे.

Application illustrations मध्ये AI-generated scenes आहेत; ते project photographs किंवा test evidence नाहीत.

SHP = built-in धूळ आणि पाणी रोखणारा थर. | Revised 1 November 2026

stanvac.com digitalmktg@stanvac.com | +91 8527 1998 11